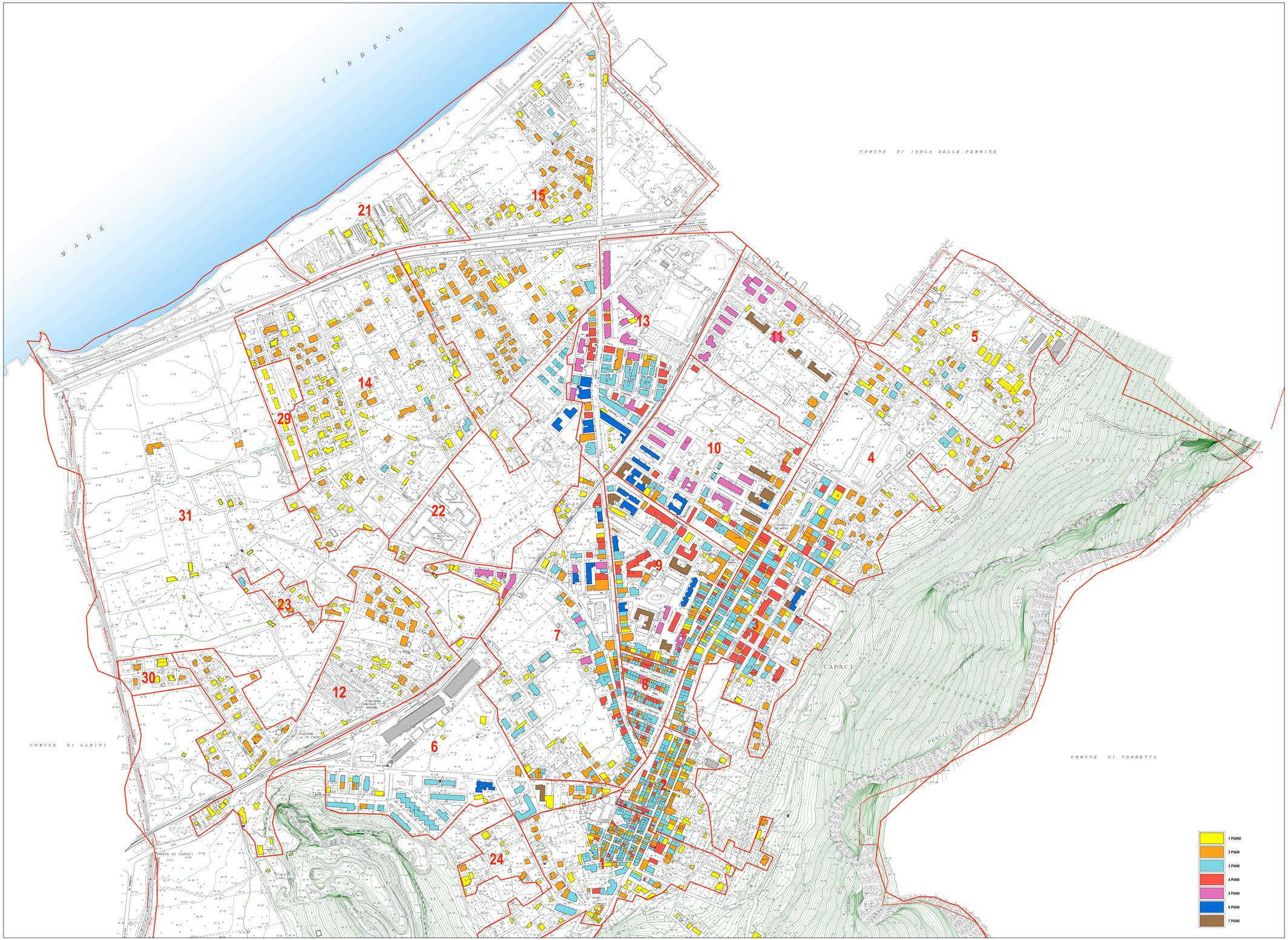

CONFINE COMUNALE

SEZIONI CENSUARIE

SEZIONE CENSUARIA 1	abitanti al 30/06/2018	n	893
SEZIONE CENSUARIA 2	abitanti al 30/06/2018	n	544
SEZIONE CENSUARIA 3	abitanti al 30/06/2018	n	917
SEZIONE CENSUARIA 4	abitanti al 30/06/2018	n	413
SEZIONE CENSUARIA 5	abitanti al 30/06/2018	n	159
SEZIONE CENSUARIA 6	abitanti al 30/06/2018	n	762
SEZIONE CENSUARIA 7	abitanti al 30/06/2018	n	698
SEZIONE CENSUARIA 8	abitanti al 30/06/2018	n	268
SEZIONE CENSUARIA 9	abitanti al 30/06/2018	n	1.152
SEZIONE CENSUARIA 10	abitanti al 30/06/2018	n	1.779
SEZIONE CENSUARIA 11	abitanti al 30/06/2018	n	629
SEZIONE CENSUARIA 12	abitanti al 30/06/2018	n	66
SEZIONE CENSUARIA 13	abitanti al 30/06/2018	n	1.587
SEZIONE CENSUARIA 14	abitanti al 30/06/2018	n	413
SEZIONE CENSUARIA 15	abitanti al 30/06/2018	n	468
SEZIONE CENSUARIA 16	abitanti al 30/06/2018	n	136
SEZIONE CENSUARIA 18	abitanti al 30/06/2018	n	55
SEZIONE CENSUARIA 22	abitanti al 30/06/2018	n	274
SEZIONE CENSUARIA 23	abitanti al 30/06/2018	n	37
SEZIONE CENSUARIA 25	abitanti al 30/06/2018	n	70
SEZIONE CENSUARIA 28	abitanti al 30/06/2018	n	87
SEZIONE CENSUARIA 30	abitanti al 30/06/2018	n	15

COMUNE DI CAPACI

AREA METROPOLITANA CITTÀ DI PALERMO

PIANO REGOLATORE GENERALE

Efficace ed esecutivo ai sensi del comma 3 dell'art. 54 della L.R. 19/2020 e ss.mm.ii.

Adeguato al D.A. n. 256/GAB del 13/10/2022 (VAS Parere n. 31/022)
Adeguato al parere della Soprintendenza n. 2225 del 07/02/2023
Adeguato alle controdeduzioni alle osservazioni

Tav. 3a scala 1:2.000

SEZIONI CENSUARIE E CONSISTENZA FABBRICATI

Aggiornamento Febbraio 2023

Progettista incaricato
Responsabile dell'Ufficio del Piano
Arch. GIUSEPPE MESSINA

Il Sindaco
PIETRO PUCCIO

Il Responsabile Area IV
Architettura